KALIFORNIA

by Kronos Homes

04-02-00-B

3C

3 Dormitorio/s
2 Baño/s
1 Terraza/s

Superficie útil:
110,65 m²

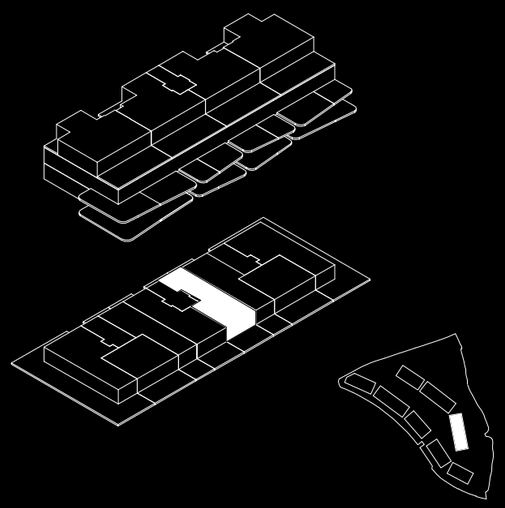

SUPERFICIES APROXIMADAS:

	SUP. DE PROYECTO	DECRETO 218/2005
Superficie útil interior	85,64 m²	
Superficie de terraza	25,01 m²	
Total superficie útil **Incluye útil interior y útil terrazas.*	110,65 m²	94,2 m²
Total superficie construida **Incluye construida interior, de terraza y zona común proporcional.*	147,16 m²	110,84 m²

Versión: 16/10/2026

PURE DESIGN · KRONOS HOMES

KRONOSHOMES

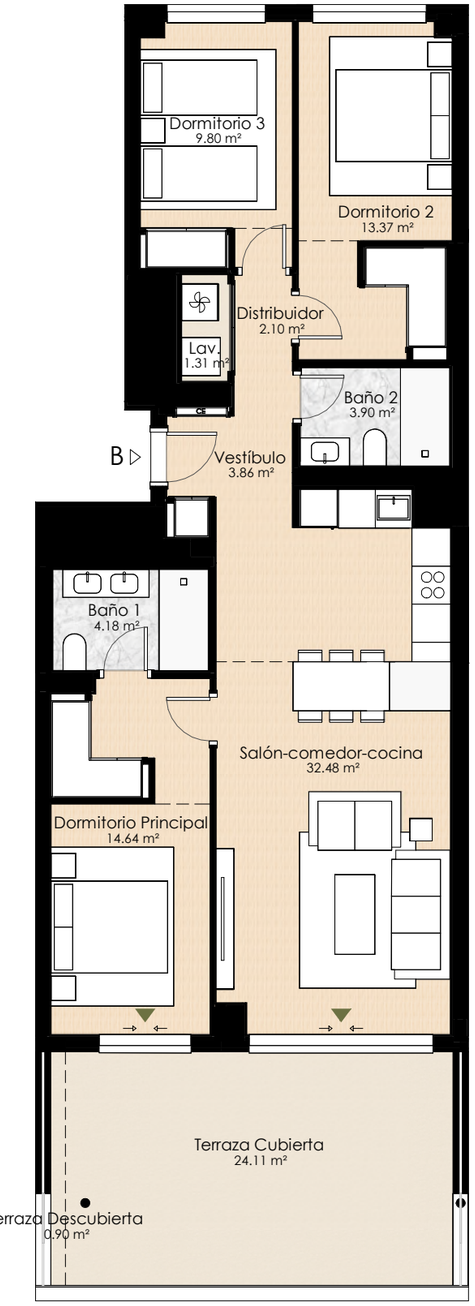



**El presente plano es un avance de proyecto y es orientativo, no constituye documento contractual; sujeto a modificaciones por exigencias técnicas, jurídicas o administrativas derivadas de la obtención de todos los permisos y licencias reglamentarios, así como las necesidades constructivas o de diseño derivadas del desarrollo del proyecto y la Dirección de Obra. Las superficies útiles tienen carácter provisional hasta la obtención de la correspodiente Licencia de Obras. La jardinería, el mobiliario urbano y el amueblamiento es ficticio, teniendo validez unicamente a efectos decorativos*



BREEAM