KALIFORNIA

by Kronos Homes

01-02-01-A

3 Dormitorio/s
2 Baño/s
1 Terraza/s

3C

Superficie útil:
114,28 m²

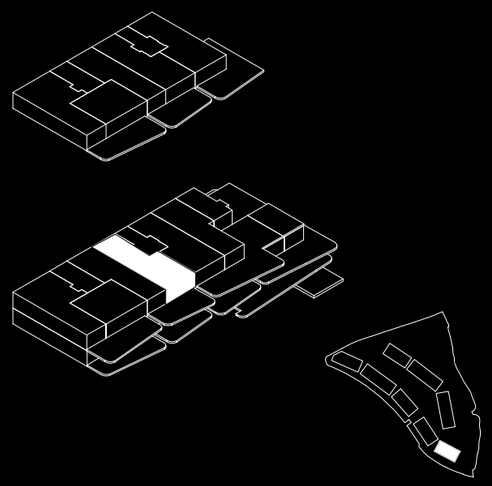

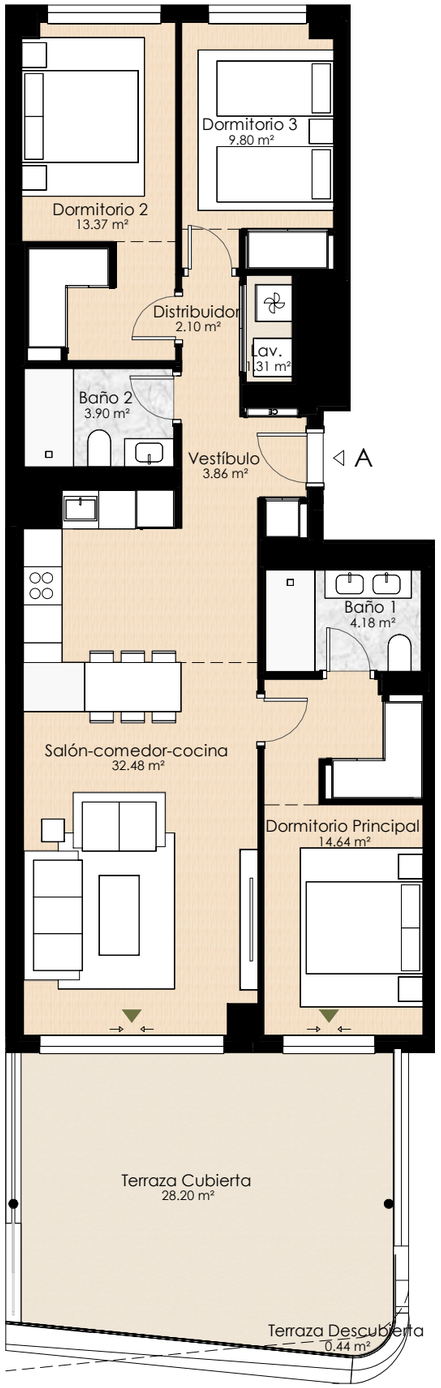

SUPERFICIES APROXIMADAS:

	SUP. DE PROYECTO	DECRETO 218/2005
Superficie útil interior	85,64 m²	
Superficie de terraza	28,64 m²	
Total superficie útil **Incluye útil interior y útil terrazas.*	114,28 m²	94,2 m²
Total superficie construida **Incluye construida interior, de terraza y zona común proporcional.*	153,18 m²	111 m²

Versión: 16/10/2026

PURE DESIGN · KRONOS HOMES

KRONOSHOMES



**El presente plano es un avance de proyecto y es orientativo, no constituye documento contractual; sujeto a modificaciones por exigencias técnicas, jurídicas o administrativas derivadas de la obtención de todos los permisos y licencias reglamentarios, así como las necesidades constructivas o de diseño derivadas del desarrollo del proyecto y la Dirección de Obra. Las superficies útiles tienen carácter provisional hasta la obtención de la correspodiente Licencia de Obras. La jardinería, el mobiliario urbano y el amueblamiento es ficticio, teniendo validez unicamente a efectos decorativos*





BREEAM